

# Parc national des Calanques

Extrait de l'atlas cadastral non modifié identifiant les corrections du relevé cadastral annexé au II de l'article 1er du décret créant le Parc National des Calanques.

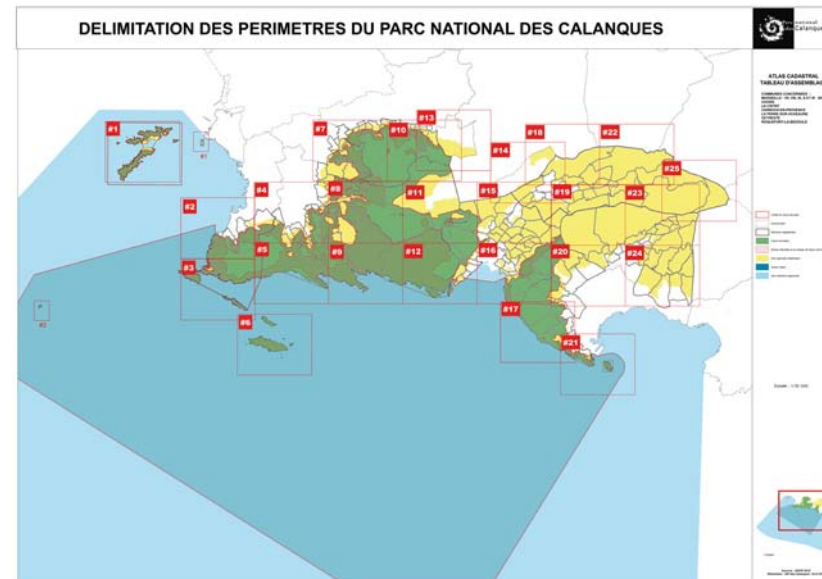

Carte annexée au décret de création du Parc National des Calanques du 18 avril 2012

**Correction des espaces terrestres classés en coeur du Parc national des Calanques qui sont délimités sur les planches cadastrales annexées et comprennent tout ou pour parties (PP) des sections et parcelles cadastrales suivantes :**

1-Sur la commune de Cassis (Bouches-du-Rhône)

Section 022AV : parcelles cadastrales n° : 56 (PP)

Section 022BE : parcelles cadastrales n° : 92 (PP)

2 - Sur la commune de La Ciotat (Bouches-du-Rhône)

Section 028CI : parcelles cadastrales n° : 1(PP)

Section 028CR : parcelles cadastrales n° : 94 (PP), 138 (PP)

Section 028CW : parcelles cadastrales n° : 10 (PP), 13 (PP), 65, 68, ~~403(PP)~~, 194 (PP)

3 - Sur la commune de Marseille - VIIème arrondissement (Bouches-du-Rhône)

Section 207310A : parcelles cadastrales n° : 27 (PP), 59

4 - Sur la commune de Marseille - VIIIème arrondissement (Bouches-du-Rhône)

Section 208370D : parcelles cadastrales n° : ~~342(PP)~~

Section 208380C : parcelles cadastrales n° : 5

Section 208380O : parcelles cadastrales n° : 82 (PP), 98 (PP), 111 (PP), 112 (PP)

Section 208410D : parcelles cadastrales n° : 3 (PP), 27 (PP), 75 (PP), 108 (PP), 120 (PP), 264 (PP), 265 (PP)

5 - Sur la commune de Marseille - IXème arrondissement (Bouches-du-Rhône)

Section 209460K : parcelles cadastrales n° : 12 (PP), 108(~~PP~~)

Section 209460L : parcelles cadastrales n° : 163 (PP), , 188 (PP)

Section 209480A : parcelles cadastrales n° : ~~42(PP), 46(PP)~~

Section 209520I : parcelles cadastrales n° : 5

Section 209540A : parcelles cadastrales n° : 49 (PP), 73 (PP)

Section 209540C : parcelles cadastrales n° : 91 (PP), 92 (PP)

Section 209540D : parcelles cadastrales n° : 40 (~~PP~~)

6 - Sur la commune de Marseille - Xème arrondissement (Bouches-du-Rhône)

Section 210580E : parcelles cadastrales n° : 52 (PP)

Section 210580T : parcelles cadastrales n° : ~~37(PP)~~

7 - Sur la commune de Marseille - XIème arrondissement (Bouches-du-Rhône)

Section 211650E : parcelles cadastrales n° : 17 (PP)

Section 211650I : parcelles cadastrales n° : ~~146(PP)~~, 147 (PP)

Section 211700H : parcelles cadastrales n° : 27(~~PP~~)

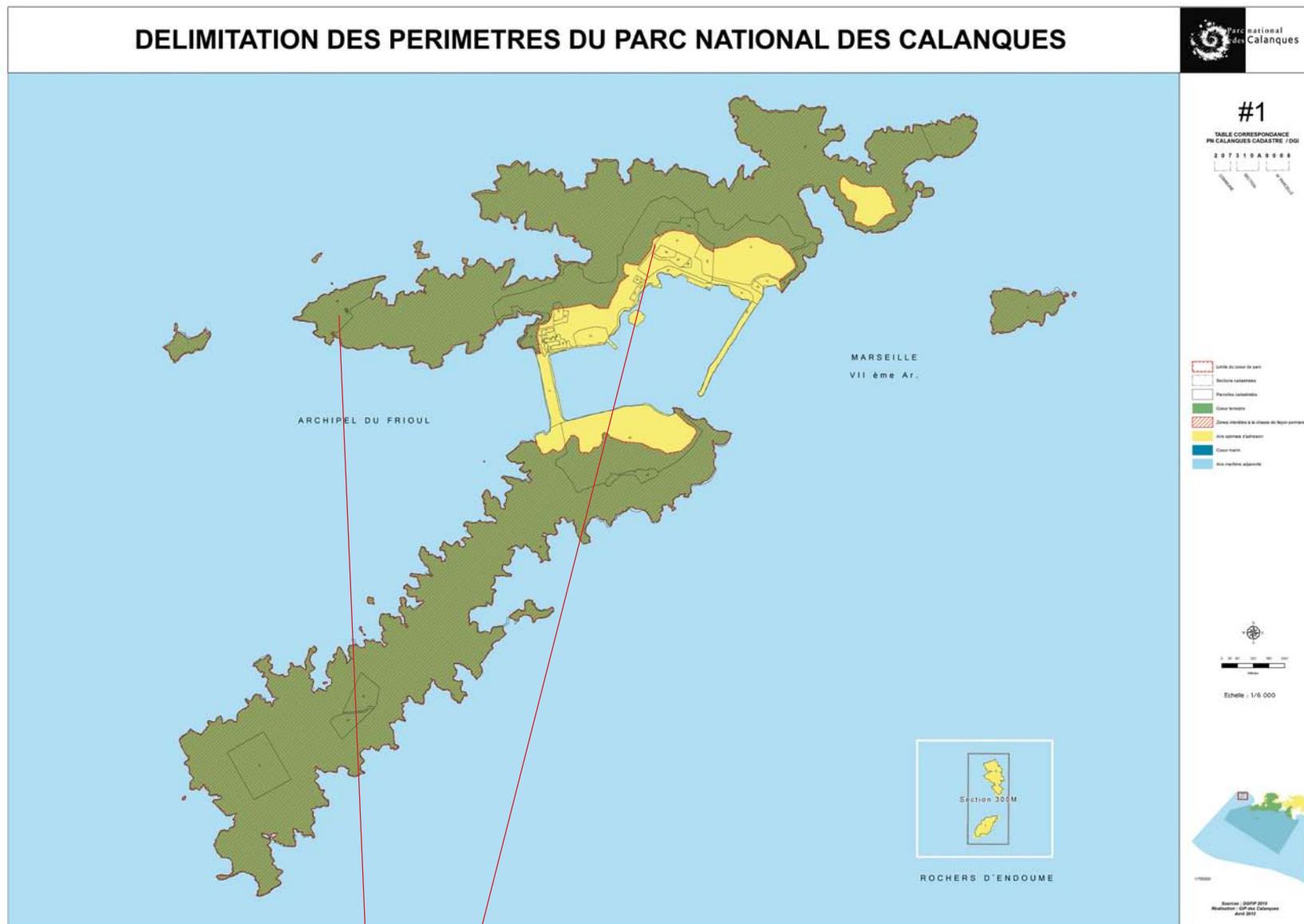

59  
207 310A  
27 (PP)

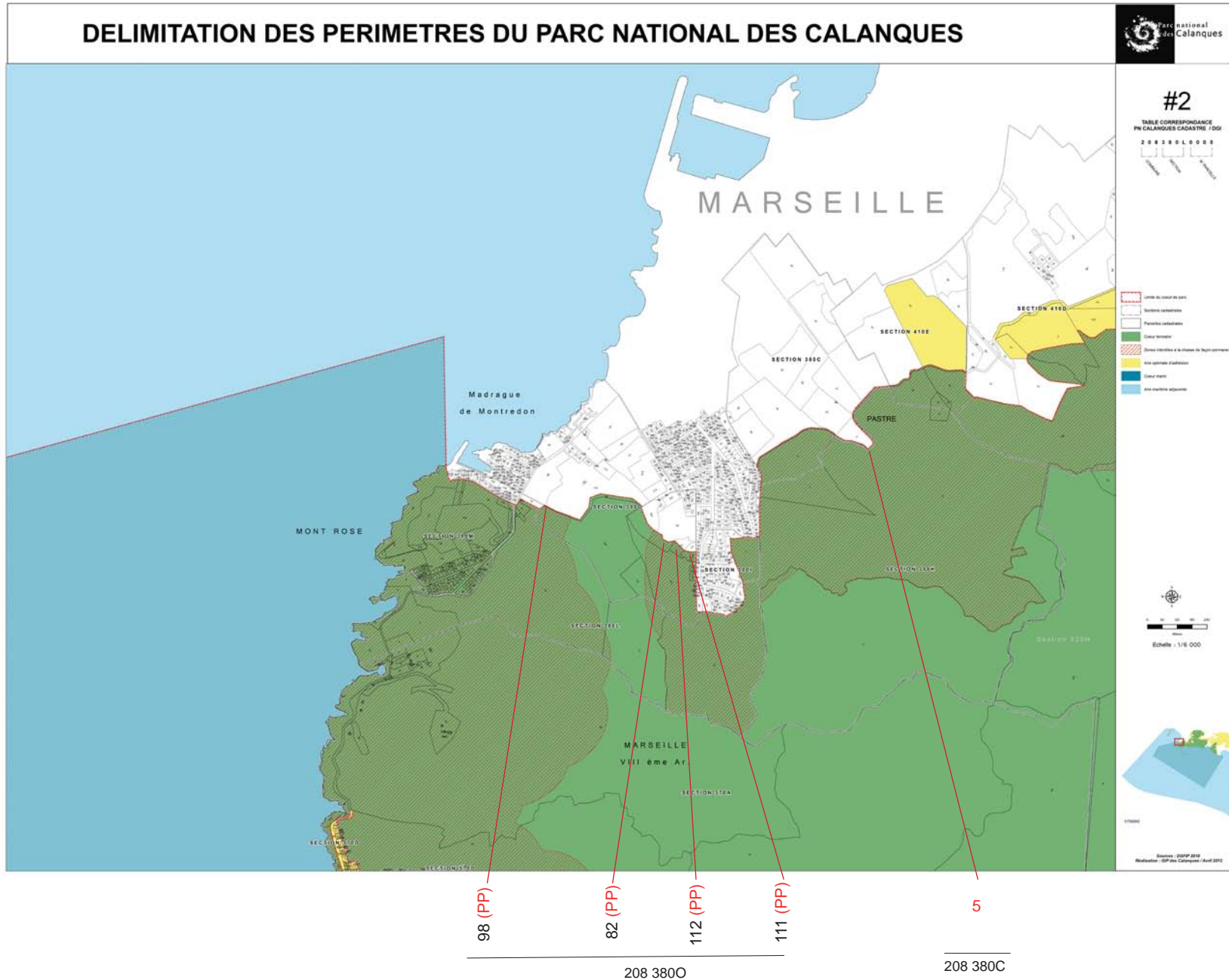

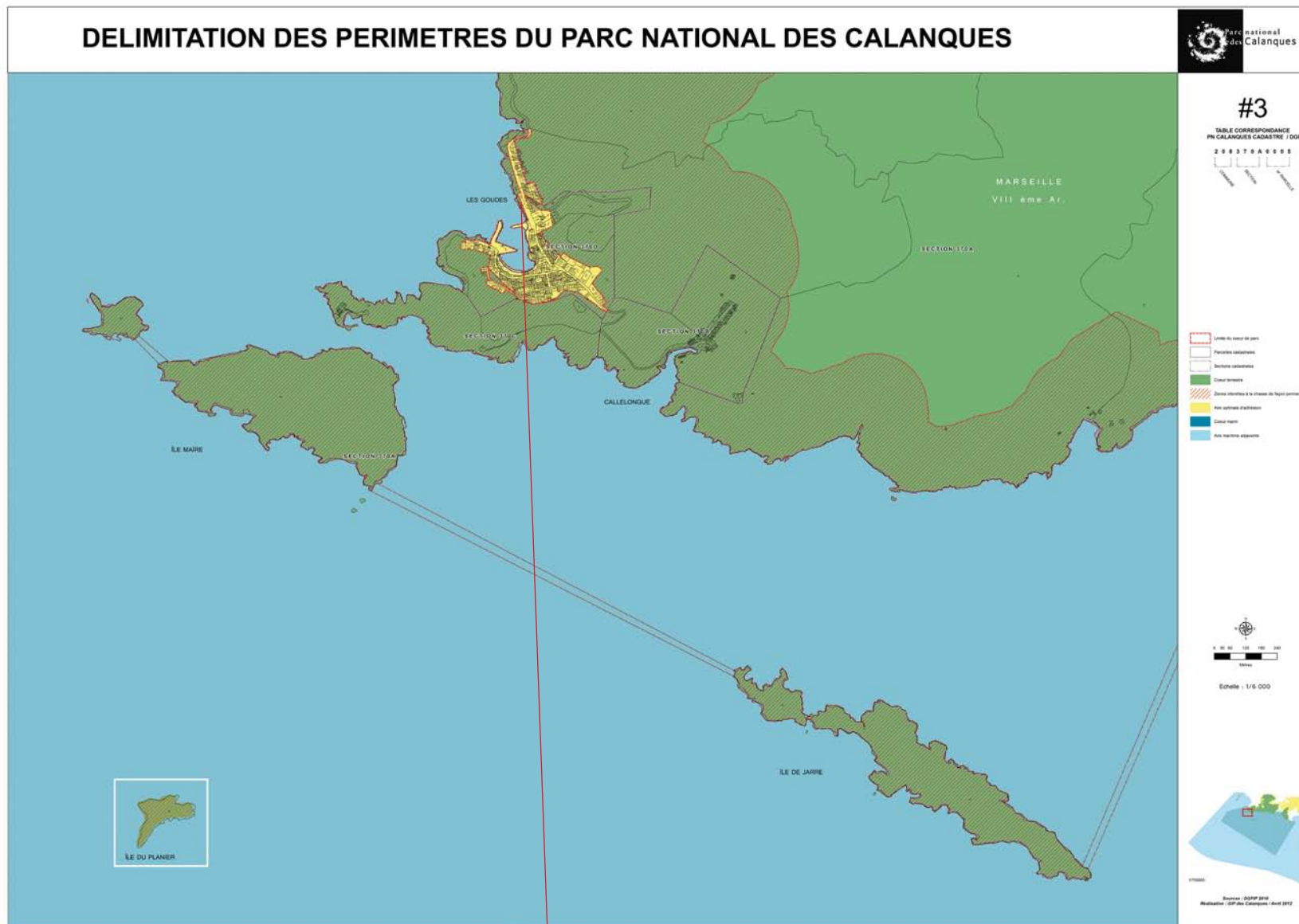

342 (PPI)  
208 370D

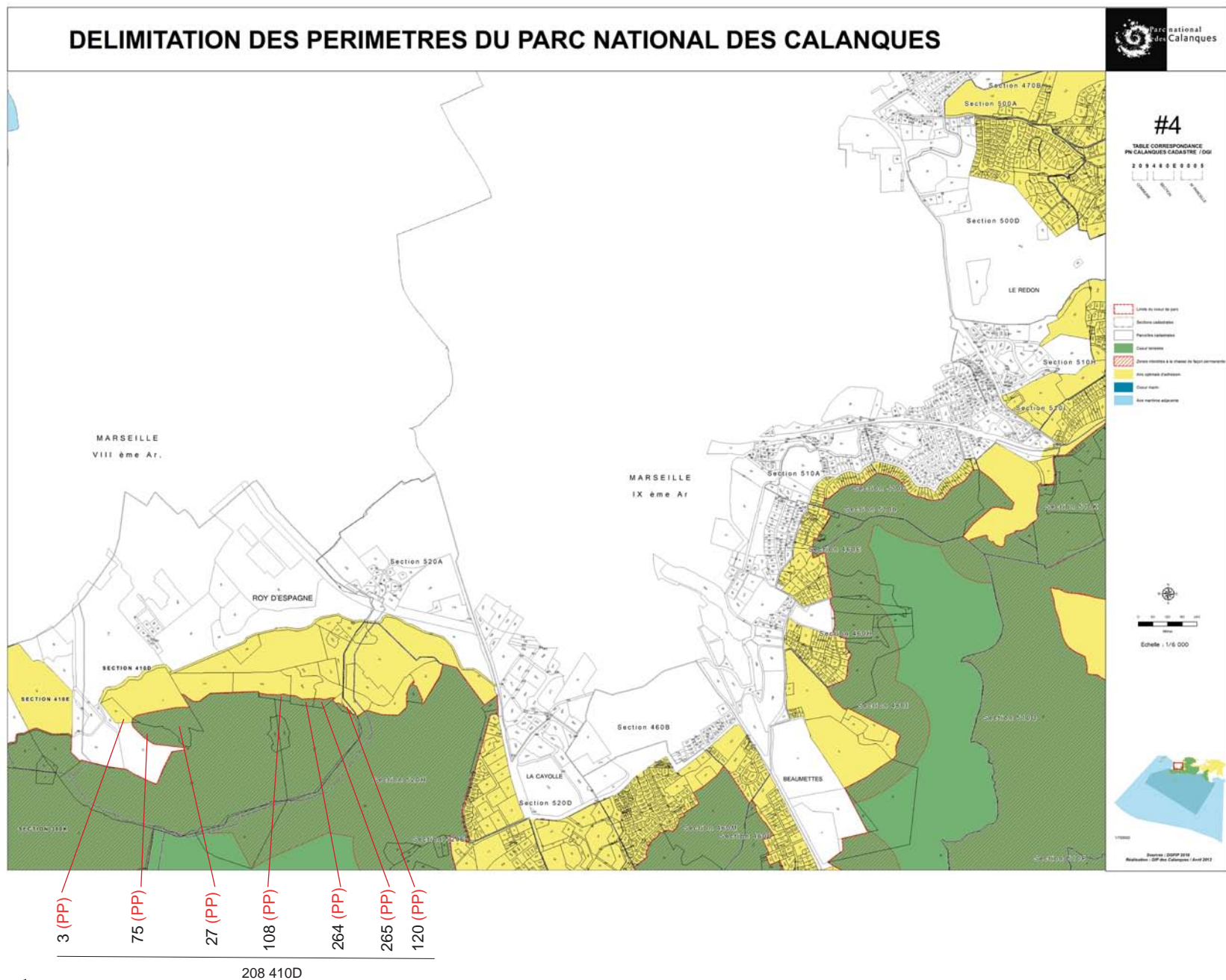

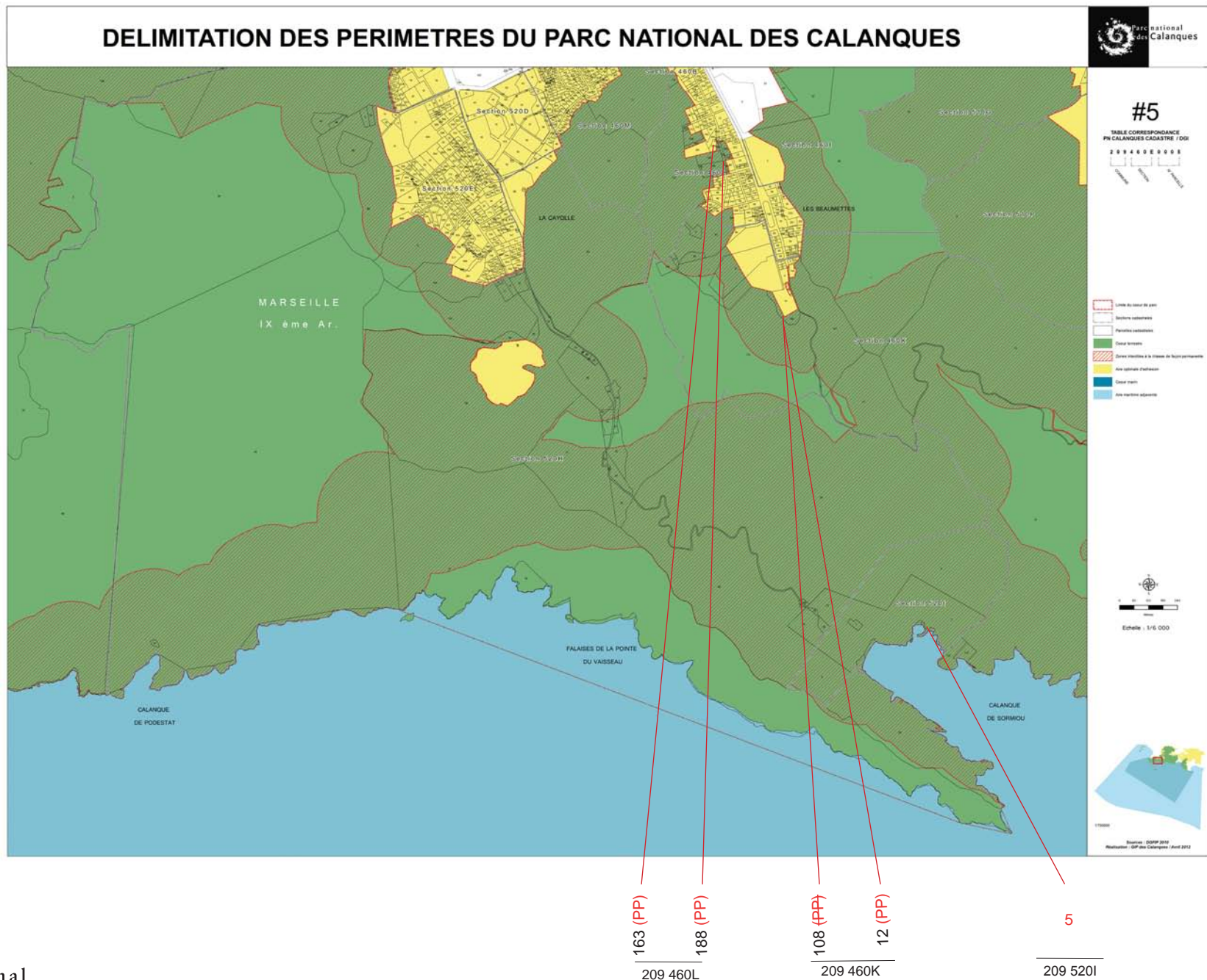

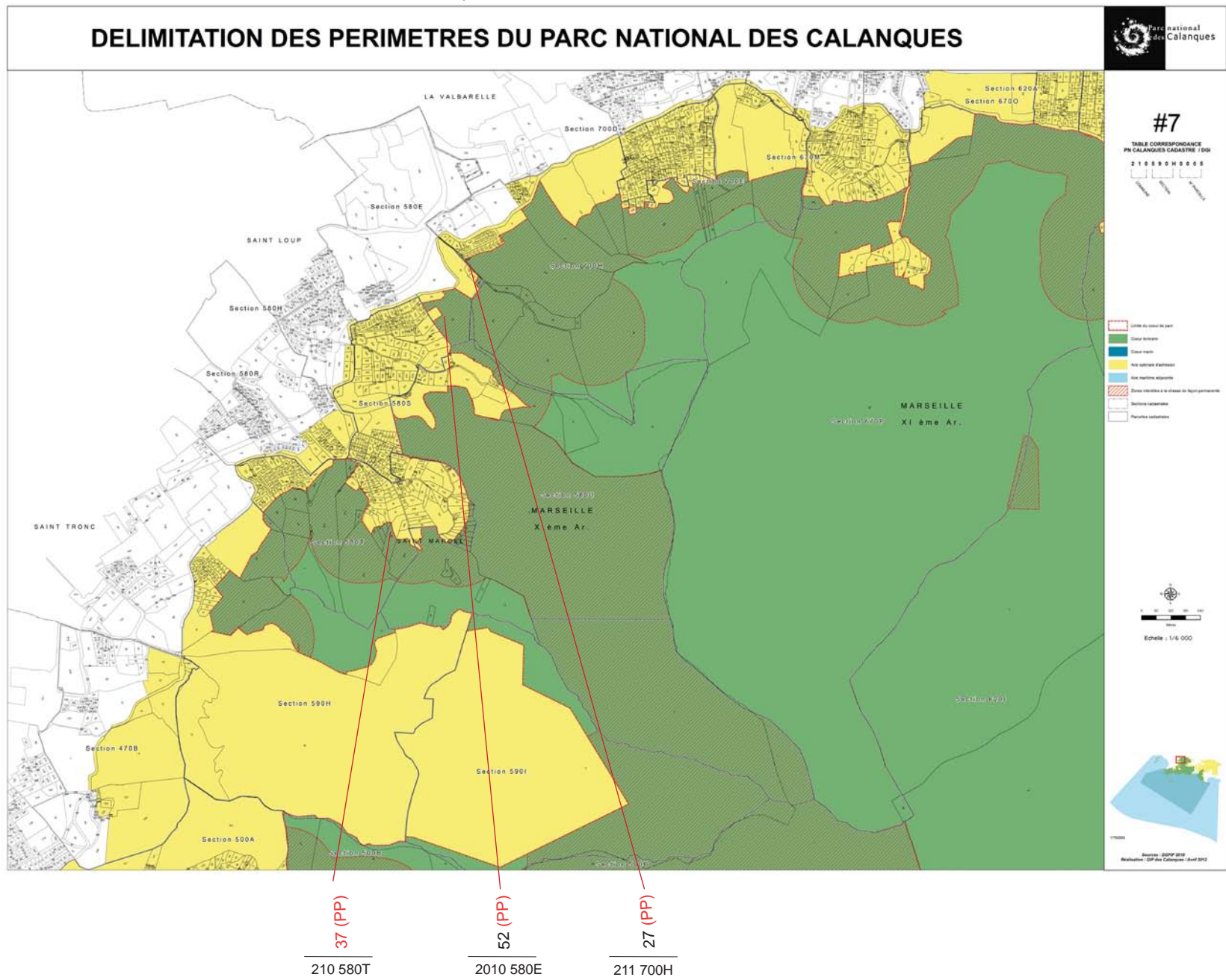



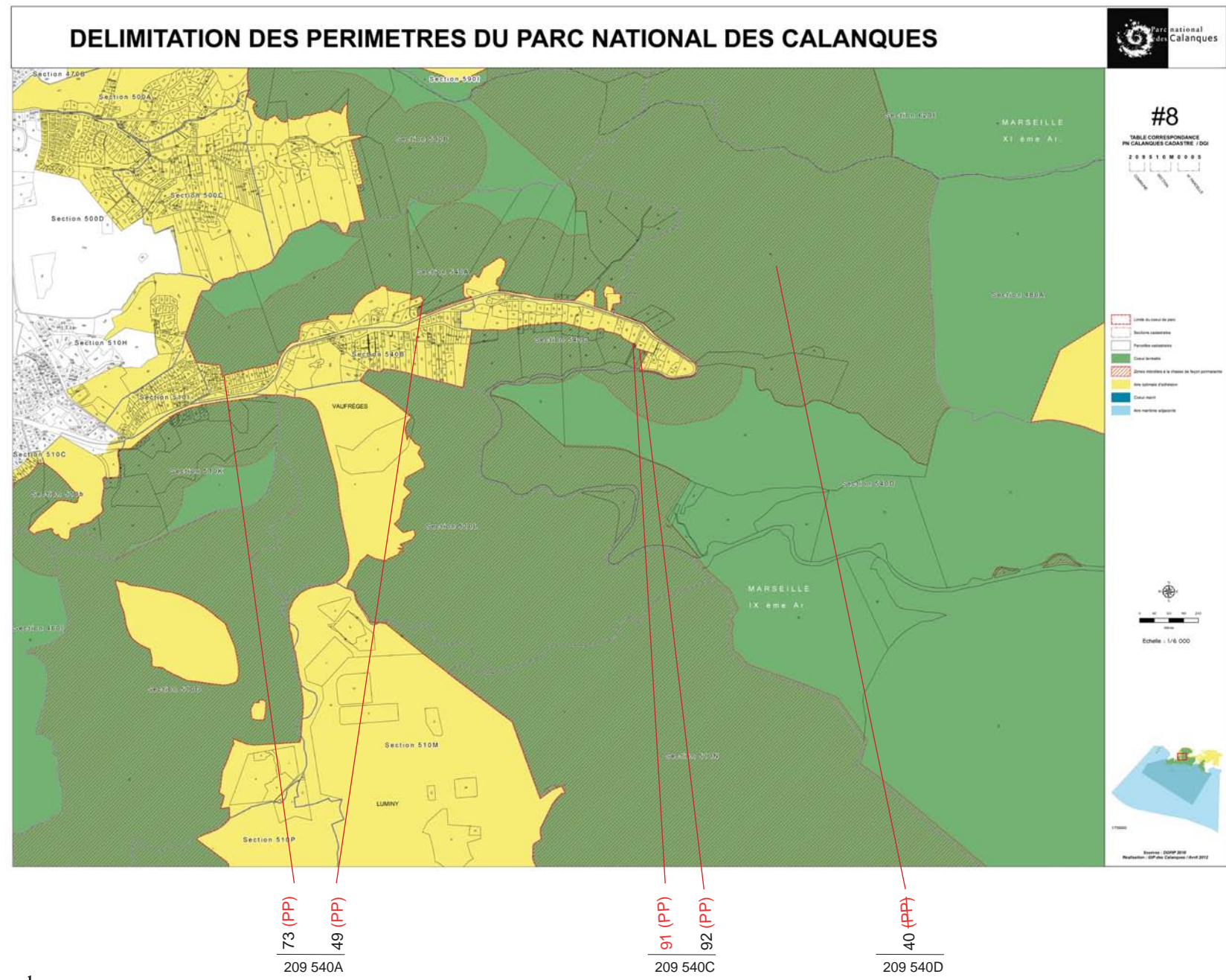

#8

TABLE CORRESPONDANCE  
PM CALANQUES CADASTRE (DGI)



- Limite du parcel de plan
- Bâtiments cadastrés
- Parcelles cadastrées
- Cours littoraux
- Zones sensibles et le littoral des Hauts parcs
- Aire protégée d'habitation
- Cours marins
- Aire maritime spatiale



Source : DSDP 2010  
Mise à jour : DSDP des Calanques - Avril 2012

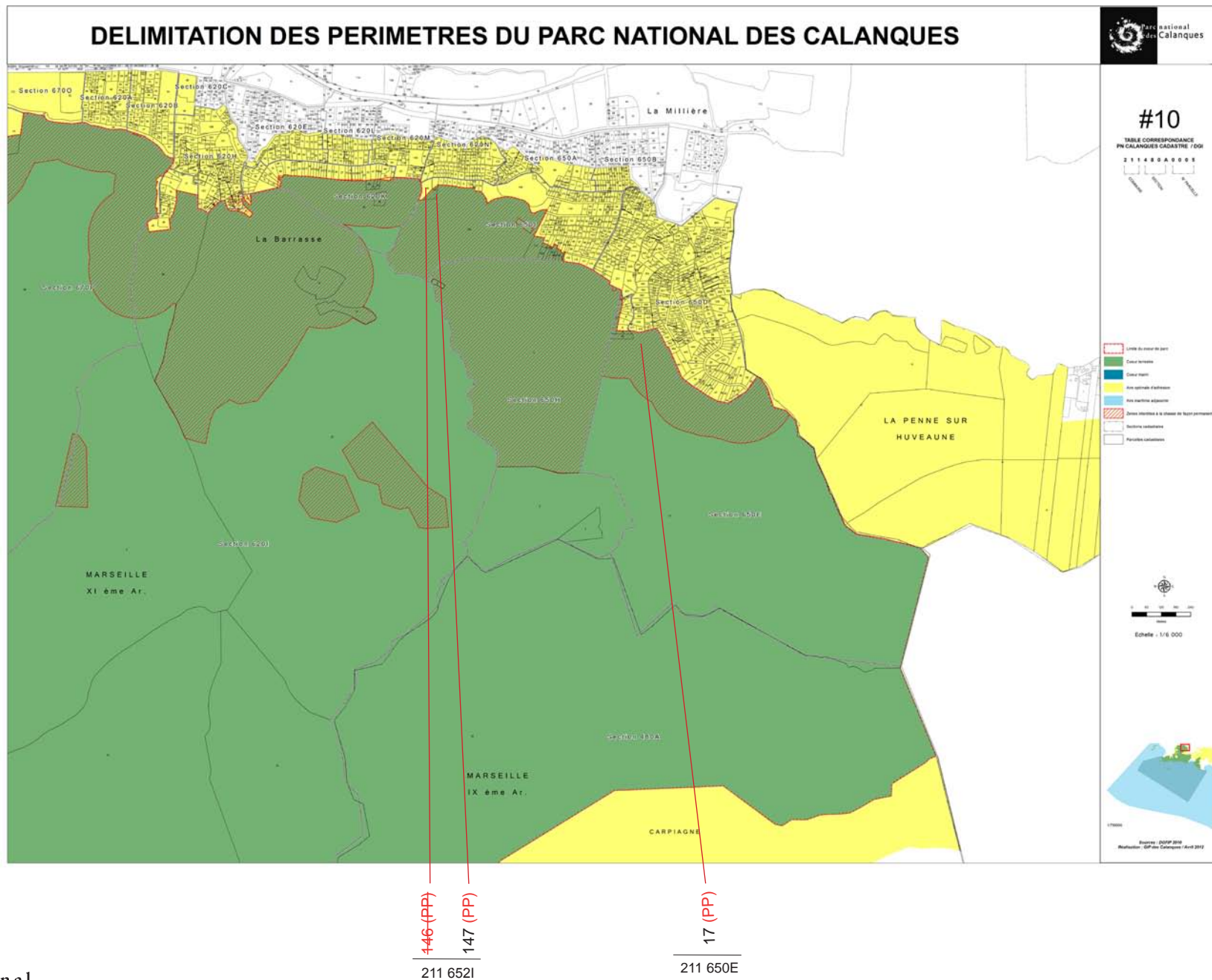

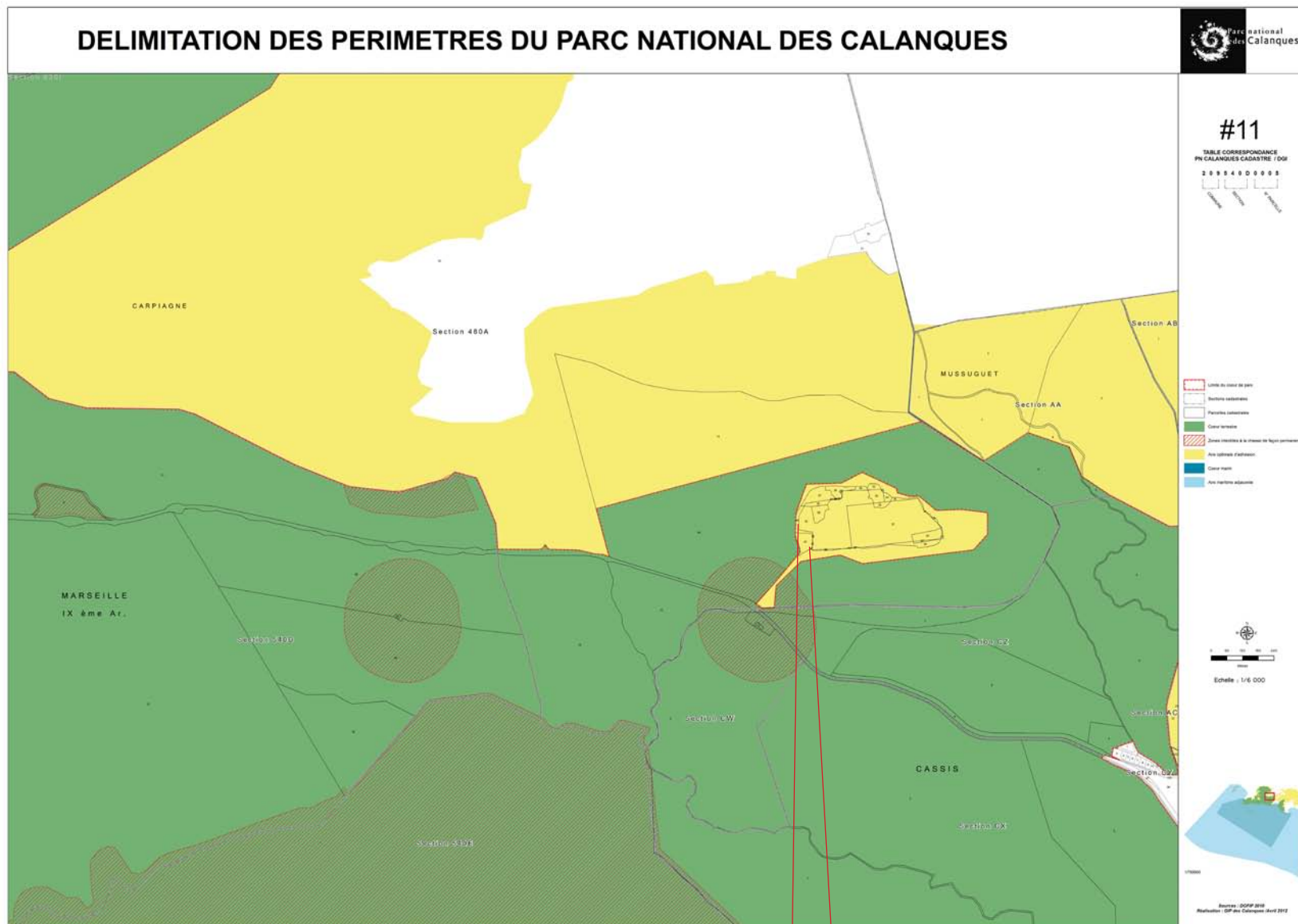

48 (PP)  
42 (PP)  
209 480A

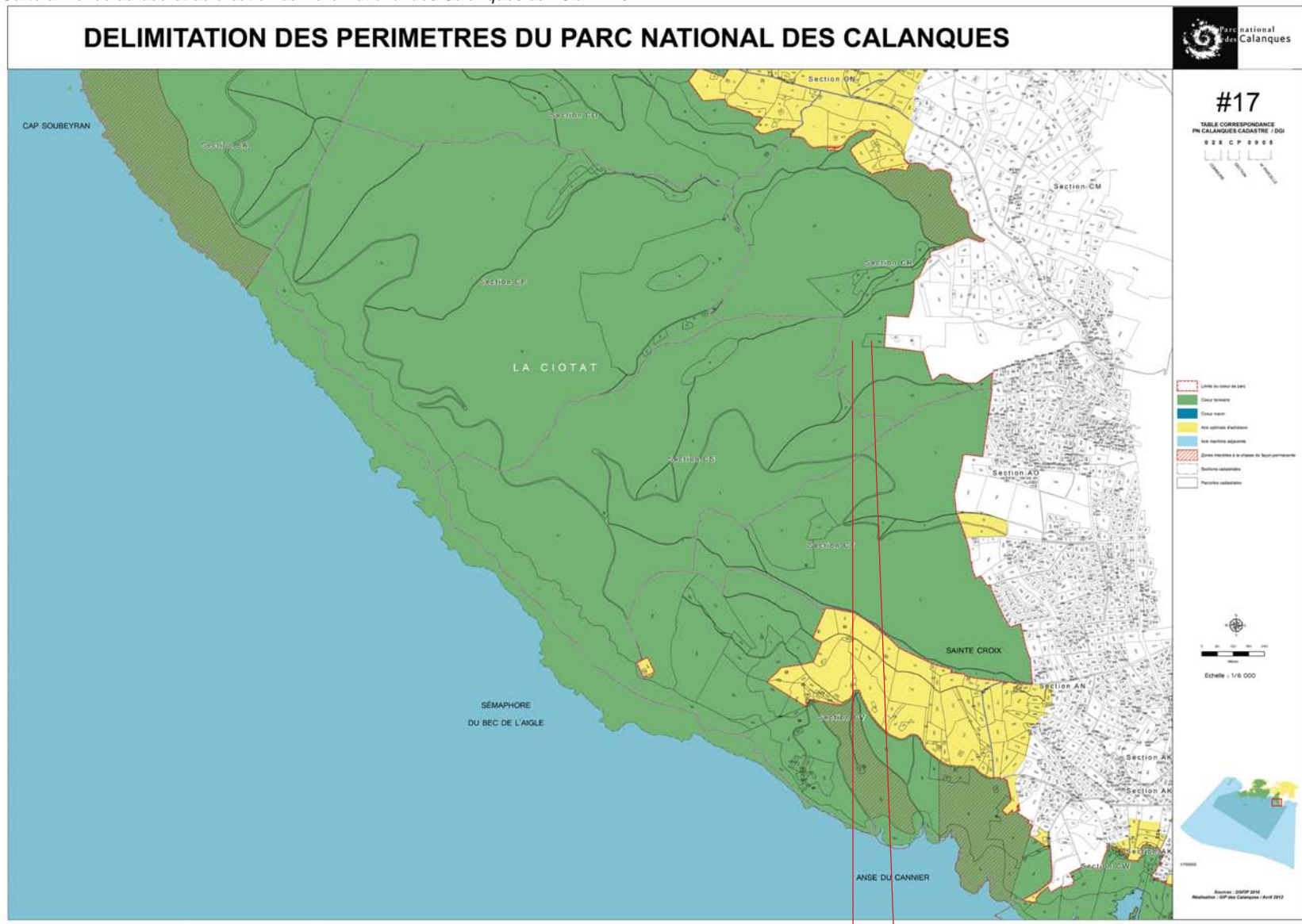

94 (PP)

138 (PP)

---

028 CR

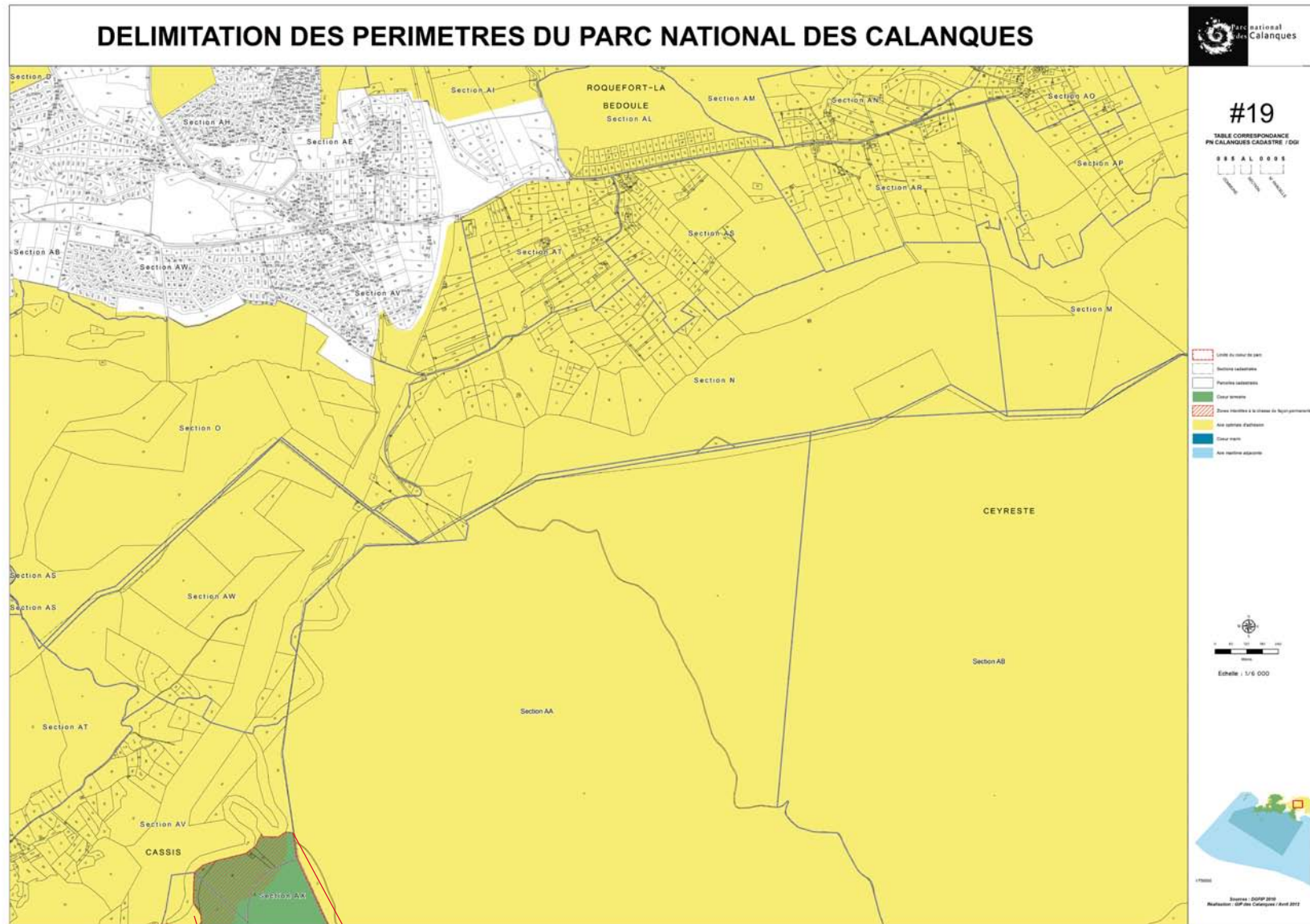

56 (PP)  
022 AV

92 (PP)  
022 BE

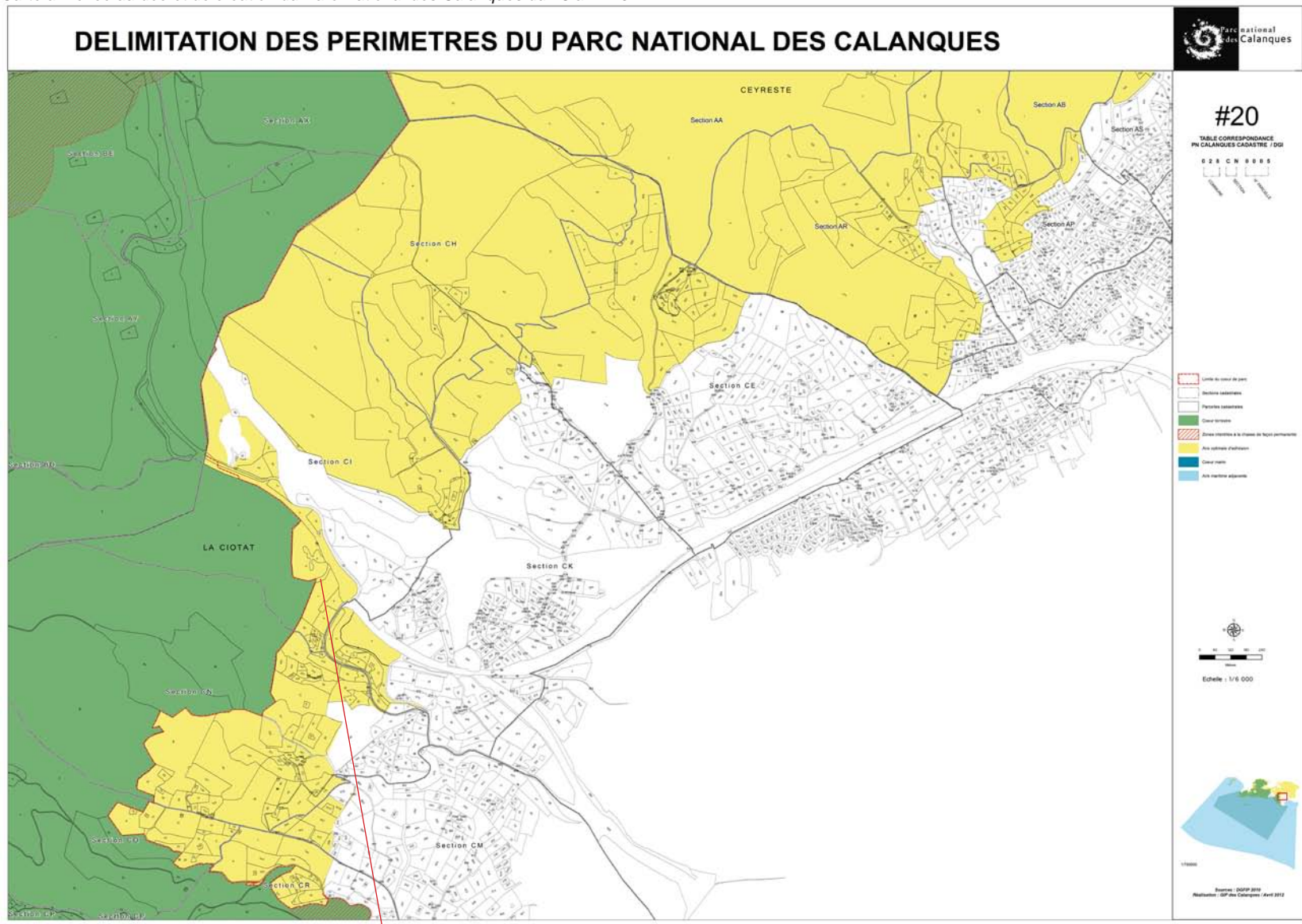

1 (PP)

028 CI

